

 = OK Fertigbau  = UK Fertigbau  = OK Rohbau  = UK Rohbau	 Deckenddurchbruch  Wanddurchbruch  Bodenschlitz  Bodendurchbruch	 Abbruch  Neubau  Bestand
S = Sanitär H = Heizung E = Elektro L = Lüftung G = Gas	FD = Fundamentdurchbruch FA = Fundamenzaussparung FS = Fundamentschlitz WD = Wanddurchbruch WA = Wandaussparung WS = Wandschlitz senkrecht	WW = Wandschlitz waagerecht DD = Deckenddurchbruch DA = Deckenzaussparung DS = Deckenschlitz FBS = Fußbodenschlitz FBA = Fußbodenzaussparung

Dateiart						
Versand						
Adressat	Bauherr/AG	Tragwerkspl.	TGA	Brandschutz	Bauphysik	Baugrund
Index	Datum		Änderungen			Bearbeiter

Sämtliche Maße sind vom Unternehmer eigenverantwortlich am Bau zu prüfen.
Alle Ausführungspläne sind nur in Verbindung mit den gültigen Schal- und Bewehrungsplänen des Tragwerkplaners, sowie den Durchbruchplänen der Fachingenieure gültig und/oder den ergänzenden Angaben. Dehnungsfugen sind nach Angabe Tragwerkplaner auszuführen. Der Ausführende ist verpflichtet, den Auftraggeber auf etwaige Unstimmigkeiten der Ausführungsunterlagen hinzuweisen (VOB, § 3.3). Sämtliche Maße sind vor Ausführung örtlich zu prüfen

<p>Bauvorhaben:</p> 	<p>AOK Niedersachsen - Servicezentrum Soltau</p>	<p>Umgestaltung und Neustrukturierung AOK-SZ-Soltau, Wiesenstraße 2</p>
---	--	---

Bauherr: AOK Niedersachsen.
Die Gesundheitskasse.
Hildesheimer Str. 273
30159 Hannover

Architekt:

wp | arc
plan gmbh

dipl.-ing.
sachar gronske
architekt

georgsplatz 18 + 19
de 30159 hannover
fon +49(0)511 899 088 0
fax +49(0)511 899 088 11

mail info@wp-arc.de
web www.wp-arc.de

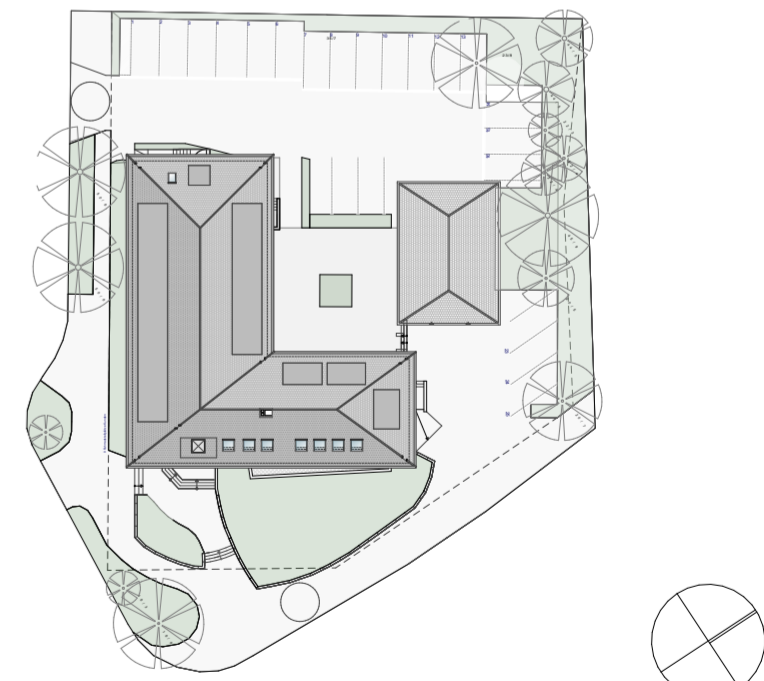

AUSFÜHRUNGSPLANUNG SCHNITTE

Blattbezeichnung Schnitt F-F Küche DG	Projektnr.	2020-132	
	Datum / Bearbeiter	24.03.2025	GC
	Maßstab	1:50	
	Blatt-Nr.	AP-AOK-SOL-S-03_B	
	Blattgröße	594x420	

VORABZUG